Začetni prikaz

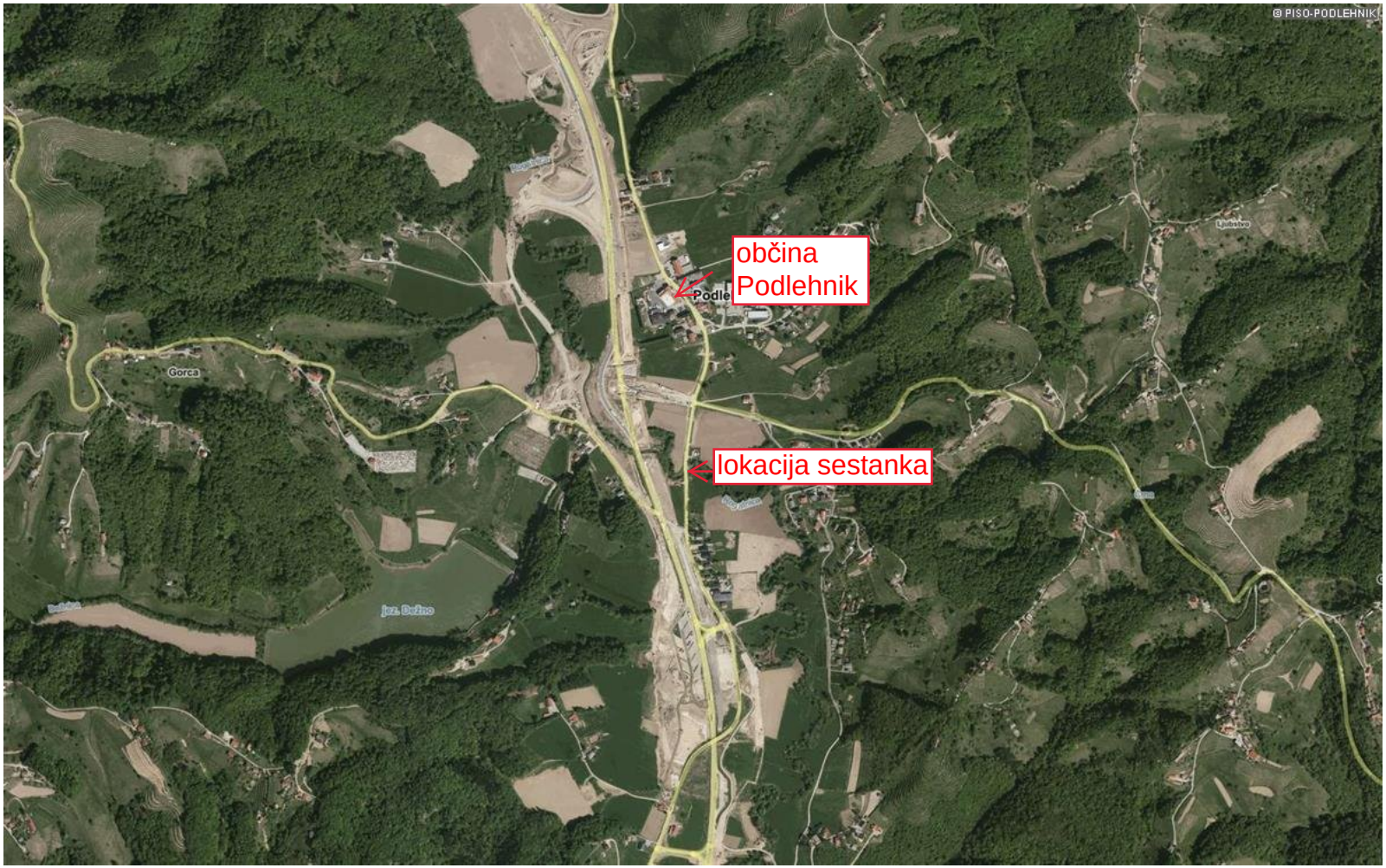

LEGENDA:

Zaznamki

0 500 m
merilo 1: 15120

0 10 cm
referenčna linija

http://www.geoprostor.net/piso; čas izpisa: 15. maj 2017 8:07:10; uporabnik: investicije.podlehnik@podlehnik.si
Numerično merilo je veljavno, če znaša dolžina referenčne linije 10 cm. Grafično merilo je veljavno v vsakem primeru.
© PISO-OBČINA PODLEHNIK